

ՀԱՅԱՍՏԱՆԻ ՀԱՆՐԱՊԵՏՈՒԹՅԱՆ ՎԿԱՅԱԿԱՆ ԿԵՆՏՐԱԼԻԶԱԿԱՆ ԲԱՆԿԻ ՍՊԿԵ

ՊԱՏԿԻՐԱՏՈՒՄ

ՀԱՍՏԱՅՆԵՑՎԱԾ Է՝

ՀԱՍՏԱՅՆՔԻ ՂԵԿԱՎԱՐ



[Signature] / Ա.ՈՍԿԱՆՅԱՆ /

YERANG LLC «ԵՐԱՆԳ» ՍԱՀՄԱՆԱՓԱԿ ՊԱՏԱՍԽԱՆԱՏՎՈՒԹՅԱՄԲ ԸՆԿԵՐՈՒԹՅՈՒՆ

ՀՀ ՇԻՐԱԿԻ ՍԱՐՁԻ ՊԵՄՁԱԾԵՆ ՀԱՍՏԱՅՆՔԻ ԲԱԶՄԱԲՆԱԿԱՐԱՆ
ՇԵՆՔԵՐԻ ՏԱՆԻՔՆԵՐԻ ՎԵՐԱՆՈՐՈԳՄԱՆ ԱՇԽԱՏԱՆՔԱՅԻՆ ՆԱԽԱԳԻԾ
/ 7-րդ փողոց 21-րդ շենք /

ԱԼԲՈՄ - 1 ՆԱԽԱԳԻԾ - ՆԱԽԱՀԱՇՎ

«ԵՐԱՆԳ» ՍԱՀՄԱՆԱՓԱԿ ՊԱՏԱՍԽԱՆԱՏՎՈՒԹՅԱՄԵ ԸՆԿԵՐՈՒԹՅՈՒՆ

ՀՀ ՇԻՐԱԿԻ ՄԱՐԶԻ ՊԵՏԱՇԱՇԵՆ ՀԱՄԱՅՆՔԻ 7-ԴՂ ՓՈՂԱՅ ԹԻՎ 21
ԲԱԶՄԱԲՆԱԿԱՐԱՆ ԲՆԱԿԵԼԻ
ՇԵՆՔԻ ՏԱՆԻՔԻ ՎԵՐԱՆՈՐՈՎՄԱՆ ԱՇԽԱՏԱՆՔԱՅԻՆ ՆԱԽԱԳԾ

ՆԱԽԱԳԾԻ ԿԱԶՄԸ

ԱԼԲՈՄ - 1 ՆԱԽԱԳԻԾ - ՆԱԽԱՀԱՇՈՒՎ

ՊԱՏՎԵՐ՝ 10-14/46

ՊԱՏՎԻՐԱՏՈՒ՝ ՀՀ ՇԻՐԱԿԻ ՄԱՐԶՊԵՏԱՐԱՆ

«ԵՐԱՆԳ» ՍՊԸ ՏՆՕՐԵՆ Ա. ԴՈԳՈՒԶՈՎ



ք.Գյումրի 2017թ.

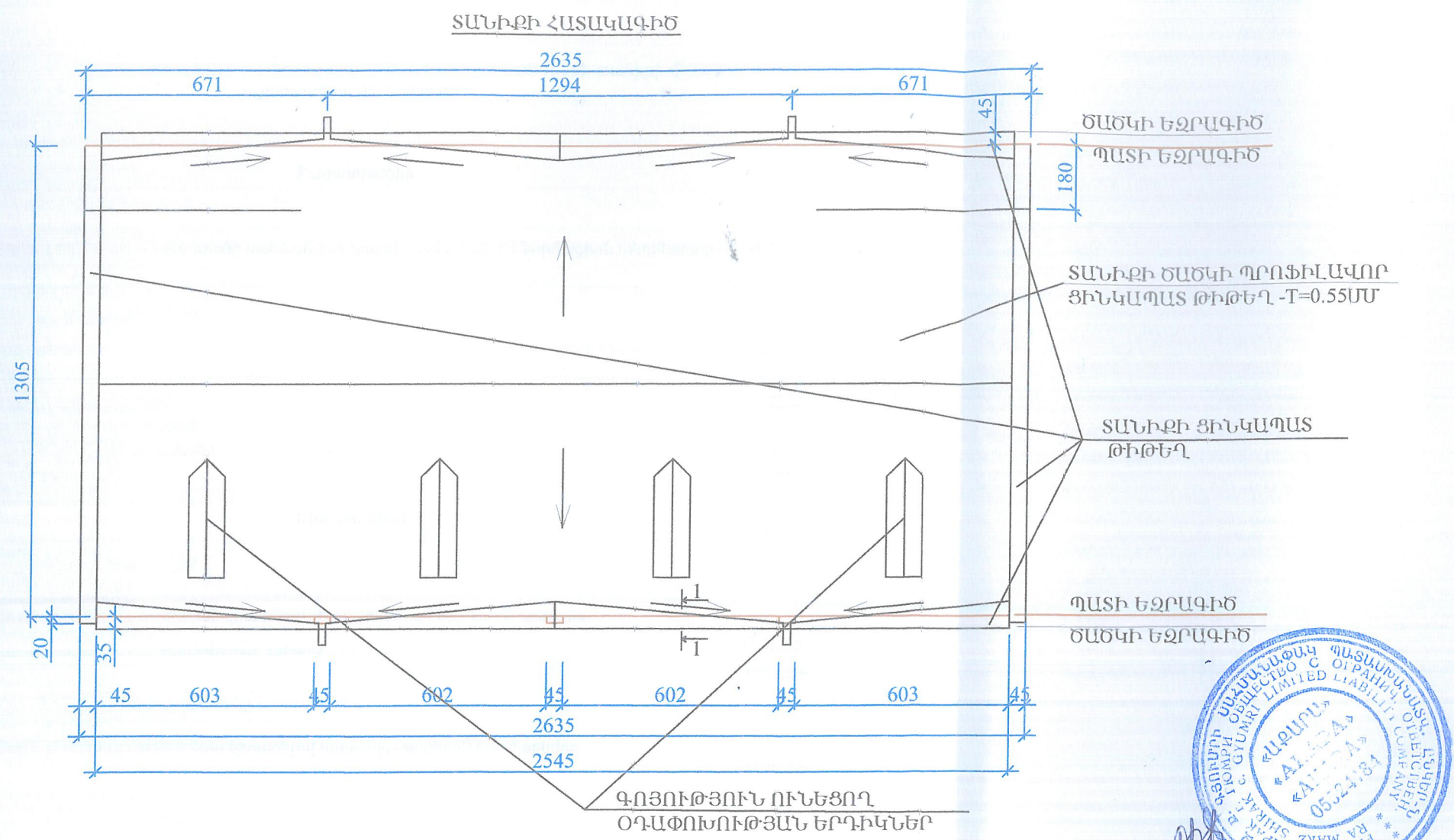

ԾԱՆՈԹՈՒԹՅՈՒՆ

ՀԱՄԱՁԱՅՆ ՆԱԽԱԳԾՄԱՆ ԱՌԱՋԱԴՐԱՆՔԻ ՆԱԽԱՏԵՍՎՈՒՄ Է ՊԵՄՁԱԾԵՆ ՀԱՄԱՅՆՔԻ 7-ՓՈՂՈՑԻ ԹԻՎ 21 ԲՆԱԿԵԼԻ ՇԵՆՔԻ ՏԱՆԻՔԻ ՎԵՐԱՆՈՐԴՈՒՄ՝ ԱԼԻՔԱՎՈՐ ԱԶԲԵՍՏԵ ԾԱԾԿԻ ՓՈԽԱՐԻՆՈՒՄ ՑԻՆԿԱՊԱՏ ՊՐՈՖԻԼԱՎՈՐ ՏԱՆԻՔԱՅԻՆ ԾԱԾԿԻ ԹԻԹԵՂՈՎ- 354.0 ԶՄ: ՋՐԱՀԵՌԱՑՈՒՄԸ ԿԱԶՄԱԿԵՐՊՎԱԾ Է ՋՐԱՀԵՌԱՑՄԱՆ (ՑԻՆԿԱՊԱՏ ԹԻԹԵՂԻՑ) ԱՌՈՒՆԵՐՈՎ-50.9Մ: ԿՈՂԱՅԻՆ ՊԱՏԵՐԸ ՑԻՆԿԱՊԱՏՎՈՒՄ ԵՆ ԱՄԲՈՂՋ ԵՐԿԱՐՈՒԹՅԱՄԲ -15.9ԶՄ: ԿՈՂԱՅԻՆ ՃԱԿԱՏՆԵՐԻ ՏԱՆԻՔԻ ԾԱԾԿԻ ՃԱԿՏՈՆՆԵՐԸ ԵՐԵՍԱՊԱՏՎՈՒՄ ԵՆ ՑԻՆԿԱՊԱՏ ՊՐՈՖԻԼԱՎՈՐ ԹԻԹԵՂՈՎ 30.0ԶՄ: ՏԱՆԻՔԱՅԻՆ ԾԱԾԿԻ ԵՐԿԱՅՆԱԿԱՆ ՈՂՂՈՒԹՅԱՄԲ ԵՐԵՍԱՊԱՏՄԱՆ ՏԱԽՏԱԿԻ ԸՆԴՀԱՆՈՒՐ ՄԱԿԵՐԵՍԸ-18.0ԶՄ:

ՀԱՏՈՒՅԹ-«1-1»

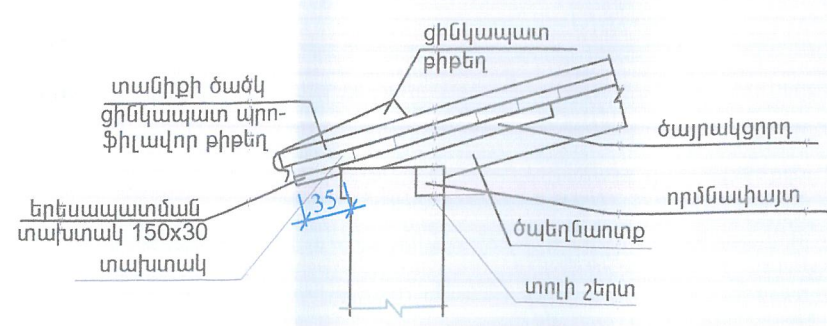

ԲՆԱԿԵԼԻ ՇԵՆՔԻ ՆԵՐԿԱ ՏԵՍԲԸ

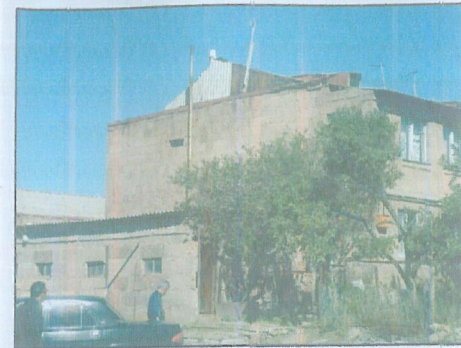

<div>YERANG LLC</div> <div>Architectural designing and construction</div>	ՆԱԽԱԳԾԵՑ	Ռ. ՕԳԿԱՅԻՆ			ՊԱՏՎԵՐ	ԱՐԹՈՄ 1			ՄԱՍ Դ		
					ՀՀ ՇԻՐԱԿԻ ՄԱՐԶԻ ՊԵՄՁԱԾԵՆ ՀԱՄԱՅՆՔԻ ԲԱԶՄԱԲՆԱԿԱՐԱՆ ՇԵՆՔԵՐԻ ՏԱՆԻՔՆԵՐԻ ՎԵՐԱՆՈՐԴ ՊԱՆ ԱՇԽԱՏԱՆՔԱՅԻՆ ՆԱԽԱԳԻԾ						
					7-ԴՎ ՓՈՂՈՑ, 21-ԴՎ ՇԵՆՔ			ՓՈՒԼ	ԹԵՐԹ	ԹԵՐԹԵՐ	
								Ա.Ն.	1	1	
	ԱՄՍԱԹՎ	ԳՈՒՅԹԱՅԱՍՈՐ	ԱՐԽԻՎ ԹՎ		ՏԱՆԻՔԻ ՀԱՏԱԿԱԳԻԾ			«ԵՐԱՆԳ» ՍՊԸ			

Շիրակի մարզի Պեմզաշեն համայնքի 7-րդ փողոց թիվ 21 բազմաբնակարան շենքի տանիքի վերանորոգման աշխատանքային նախագիծ

Բացատրագիր

Նախահաշիվը կազմված է ՀՀ օրենսդրությամբ սահմանված կարգի համաձայն: Ինֆորմացիոն տեղեկագիր 01. 2017թ.

Ուղղակի ծախսերի վրա հաշվարկված են՝

Վերադիր ծախսեր	13,30%
Շահույթը	11,00%
Ժամանակավոր շենքեր և կառույցներ	0,75%
Կլիմայական պայմանների ազդեցություն	0,80%
Չնախատեսված աշխատանքներ և ծախսեր	3,00%
Ավելացված արժեքի հարկ /ԱԱՀ/	20,00%

Միավոր գներ

1. Աշխատավարձի հաշվարկը կատարված է՝

1984թ. նորմատիվային աշխատատարության վրա ընդունելով շինարարությունում զբաղված բանվորների միջին (ամսական) աշխատավարձը- (դրամ)	193182
	1784,59

2. Սեքենայի շահագործման ծախսերի հաշվարկը կատարված է՝

1984թ. նորմատիվային ծախսերի հիման վրա կիրառելով համապատասխան հաշվարկվող ինդեքսը	2473,44
---	---------

3. Նյութերի արժեքի հաշվարկը կատարված է՝

1984թ. նորմատիվային ծախսի հիման վրա, կիրառելով հետևյալ գործակիցները.

ա. նյութերի տեղափոխման (տրանսպորտային) ծախսեր 1,088

բ. նորմատիվներով չհաշվարկվող (ոչ հիմնական) այլ նյութեր 1,05

գ. նյութերի պահեստավորման և նախապատրաստման ծախսեր 1,02

Կազմեց  Վ.Ս. Գևորգյան

Շիրակի մարզի Պենդաշեն համայնքի 7-րդ փողոց թիվ 21 բազմաբնակարան շենքի տանիքի վերանորոգման աշխատանքային նախագիծ

Հավաք նախահաշիվ

N/N		Հաշվարկներ ի և նախահաշվի համարը	Օբյեկտների անվանումը	Արժեքը հազ.դրամ					Նախահաշվային արժեքը Այդ թվում վերադարձը		3380,70 հազ.դրամ 2,95 հազ.դրամ	
				Շինարարա կան աշխատանք ներ	Մոնտաժային աշխատանքներ	Սարքավորում և գույք	Այլ աշխատանքներ	Ընդամենը հազ.դրամ				
1	2	3		4	5	6	7	8				
			Գլուխ 2									
			Շինարարության հիմնական օբյեկտներ									
1	Օբ.Նախ.		Կտուրի վերանորոգման աշխատանքներ	2625,04	0,00	0,00	0,00	2625,04			2625,04	
			Ընդամենը ըստ գլ.2	2625,04	0,00	0,00	0,00	2625,04			2625,04	
			Գլուխ 8									
			Ժամանակավոր շենքեր և կառույցներ									
2	Քաղ.Նախ.		Ժամանակավոր շենքեր և կառույցներ 0,75%	19,69	0,00	0,00	0,00	19,69			19,69	
			Ընդամենը ըստ գլ.8	19,69	0,00	0,00	0,00	19,69			19,69	
			Ընդամենը ըստ գլ.2-8	2644,72	0,00	0,00	0,00	2644,72			2644,72	
			Գլուխ 9									
			Ձմեռային թանկացումներ									

3	Քաղ.Նախ.	Ձմեռային քանակացումներ 0,8%	21,16	0,00	0,00	0,00	21,16
		Ընդամենը ըստ գլ.9	21,16	0,00	0,00	0,00	21,16
		Ընդամենը ըստ գլ.2-9	2665,88	0,00	0,00	0,00	2665,88
		Գլուխ 10					
4	Քաղ.Նախ.	Տեխնիկական հսկողություն 2%	0,00	0,00	0,00	53,32	53,32
		Հեղինակային հսկողություն 0,6%	0,00	0,00	0,00	16,00	16,00
		Ընդամենը ըստ գլ.10	0,00	0,00	0,00	69,31	69,31
		Ընդամենը ըստ գլ.2-10	2665,88	0,00	0,00	69,31	2735,19
5	3	Չնախատեսված ծախսեր և աշխատանքներ 3%	79,98	0,00	0,00	2,08	82,06
		Ընդամենը	2745,86	0,00	0,00	71,39	2817,25
		Գլուխ 12					
6	Պայմ.	Նախագծա հետազոտական աշխ.	0,00	0,00	0,00	0,00	0,00
		Փորձաքննություն 10% ՆՀԱ	0,00	0,00	0,00	0,00	0,00
	Համայնք	Շին. թույլտվություն	0,00	0,00	0,00	0,00	0,00
		Ընդամենը ըստ գլ.12	0,00	0,00	0,00	0,00	0,00
		Ըստ գլ.2-12	2745,86	0,00	0,00	71,39	2817,25
7		ԱԱՀ 20% շինմութերի արժեքից	549,17	0,00	0,00	14,28	563,45
		Ընդամենը ըստ նախահաշվի	3295,03	0,00	0,00	85,67	3380,70
Այդ թվում վերադարձ ժամ. շենքերից և կառույցներից			2,95 հազ.դրամ				

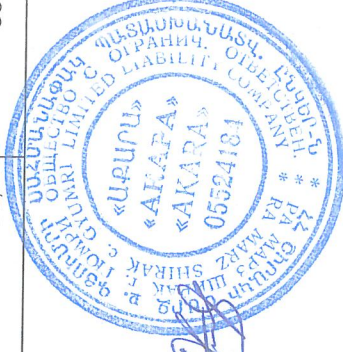

Ա. Դոգուզով
Վ. Գևորգյան

Տնօրեն
Կազմեց

Շիրակի մարզի Պենզաշեն համայնքի 21 բազմաբնակարան շենքի տանիքի վերանորոգման աշխատանքային նախագիծ

Նախահաշիվ 1-1

N/N	Աշխատանքների և ծախսերի անվանումը	Չափի միավոր	Քանակ	Միավորի արժեքը 1984թ. զմերով		Միավոր արժեքը հազ.դրամ	Նյութեր								Արժեքը հազ.դրամ		
				Աշխ. վարձ	Մեք. շահագ.		Անվանումը	Չափ միավ.	Նորմ. ծախս	Նյութի ընդհի ծավալը	արժ. հազ.դր	Նյութի միավոր արժեքը հազ.դրամ	Միավոր	Արժեքը հազ.դրամ			
1	2	3	4	5	6	7	8	9	10	11	12	13	14	15	16	17	18
	Տանիք																
1	8-13-վ	կապարամածի փոխարինում մինչև 25% նոր նյութի ավելացումով	բառ.մ	390	0,14	0	0,238	0,25	0,00						0,37	0,62	241,16
2										Փայտ նոր	խոր.մ	0,0018	0,702	152,778	0,32		
3										Փայտ հին	խոր.մ	0,0102	3,978	0	0,00		
4										Մեխ	կգ	0,055	21,45	0,75	0,05		
5	8--160 օգտ	Այց ծածկույթի փոխարինում ցինկապատ պրոֆիլավոր թիթեղով 0,55մմ հաստ	բառ.մ	354	0,25	0,01	0,425	0,45	0,02						3,17	3,64	1287,95
6										Ցինկապատ	քառ	1,15	407,1	2,028	2,72		
7										ավիթավոր							
8										Մեխ	կգ	0,019	6,726	0,38	0,01		
9										Կռվածք	կգ	0,15	53,1	0,861	0,15		
10										Ցինկ	տ	0,0003	0,1062	464	0,16		
11	8--131-վ	Թիթեղից ջրահեռացման առումների փոխարինում ցինկապատ թիթեղով	զծ.մ	50,9	0,46	0	0,736	0,82	0,00						5,59	6,41	326,52
12										Ցինկ	տ	0,0059	0,30031	464	3,19		
13										Պակովկա	կգ	2,33	118,597	0,861	2,34		
14										ցինկապատ							
15										Մեխ	կգ	0,01	0,509	0,388	0,00		
										Մետաղ	կգ	0,118	6,0062	0,45	0,06		
16										ցինկ լար							
				4	0	0	0	0,00	0,00	պատուհաններիցնաղ ավանդակ	հատ	1,00	4	12,00	13,98	13,98	55,93
25	8--149	Բրամմառների մետաղական ծածկույթի փոխարինում ցինկապատ թիթեղով կողային հատվածների հետ միասին 0,55մմ հաստ	զծ.մ	15,9	0,58	0,01	0,85	1,04	0,02						4,01	5,07	80,61
26										Ցինկապատ	տ	0,01	0,11766	464,00	4,00		

[illegible][illegible]

Նախագիծը կազմված է համաձայն պատվիրատուի կողմից ներկայացված ծավալների ակտի :